KAPTAN COUSTEAU

Denizdeki Tuzaklar / 1

EVRENİN SONSUZLIĞUNDA BİNLERCE GEZEGEN, YÖRÜNGELERİ ÇEVRESİNDE DÖNERLER. KİMİ BUZLUDUR, KİMİ DE ALEVLER İÇİNDE.

BİNLERCE GEZEGEN ARASINDA BİR TANESİ PIRIL PIRILDIR. BU, MAVİ BİR GEZEGENDİR. GÜNEŞ SİSTEMİNDE ÜÇÜNCÜ SIRAYI ALIR. ADI, DÜNYA'DIR

MANYETİK ALANI VE ATMOSFERİK KABUĞU SAYESİNDE KOZMİK IŞINLARDAN KORUNUR. YÜZEYİNİN BÜYÜK BİR BÖLÜMÜNÜ, ÇOK İLGİNÇ ÖZELLİKLERİ OLAN BİR BİLEŞİM KAPLAR. BU, SUDUR.

KUTUPLARDA SU, SERT BİR CİSİMDİR, KRİSTAL DAĞLAR GÖRÜNÜMÜNDEDİR, AKARSULARDA TATLI, OKYANUSLARDA TUZLUDUR. KAYNAKLARDA GAZLIDIR. KİMİ YERLERDE SICAK AKAR, KİMİ ZAMAN DA BUHARLAŞIR.

GEZEGENİN KUZEYİ HEP BEYAZ BİR ÖRTÜYLE KAPLI GİBİDİR. ÇOK KISA SÜREN YAZ AYLARINDA BİLE DONDURUCU RÜZGARLAR ESER. AMA, YAŞAM SÜRER, GİDER...

... BİR, İKİ, ÜÇ... DERKEN PIRIL PIRIL BEDENLERİNİ GÖRÜRSÜNÜZ. SUDA SESSİZCE YÜZERLER, BİR ANDA DA KAYBOLURLAR...

... BİR DE BAKARSINIZ BUZLARIN ARASINDAN BİR FOK BAŞINI ÇIKARIR.

DERKEN SULAR DA BUZLARLA KAPLANIR... BİR SÜRE SONRA DA KALIN BİR TABAKA OLUŞTURURLAR.

DAHA GÜNEYDE, BURADAN BİNLERCE MİL ÖTEDE, KARAİBLER DENİZİNDE ÇİÇEKLERE BENZEYEN MİNİCİK HAYVANLAR ADALARI ÇEVRELER.

DALGALAR GÜNEŞTEN KAVRULMUŞ MERCAN PLATLARINI DÖVER..

DENİZİN DİBİNDE İSE MERCANLARIN YAŞAMI SÜRMEKTEDİR.

.. KİMİ ZAMAN BU SAKİN SULARDA DEV BİR GÖLGE BELİRİR.

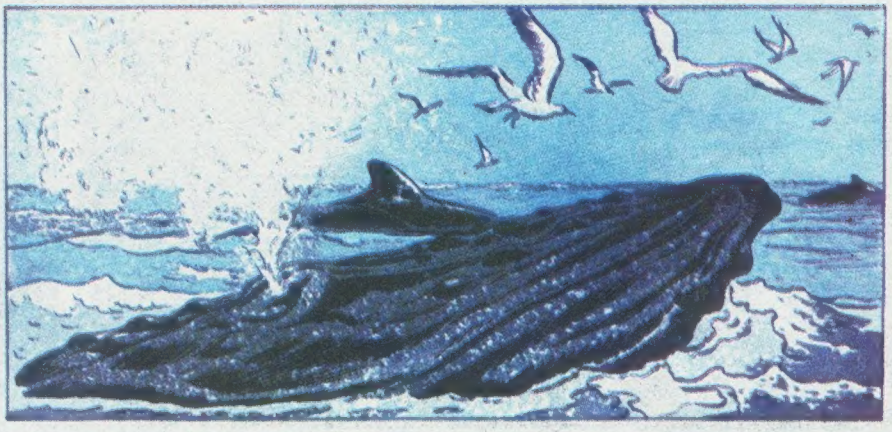

BU GÖLGE DÜNYA'NIN EN BÜYÜK HAYVANLARINDAN BİRİNE AİTTİR: KAMBUR BALİNA. JUBARTE YA DA MEGAPTERE ADLARIYLA DA TANINIR. UZUNLUĞU 15 İLE 18 METRE ARASINDA DEĞİŞİR. AĞIRLIĞI İSE 30 İLE 50 TON ARASINDADIR.

EN SAKİN ZAMANLARINDA BİLE MARTILARI ÜRKÜTECEK DENLİ KORKUNÇ BİR GÖRÜNTÜSÜ VARDIR

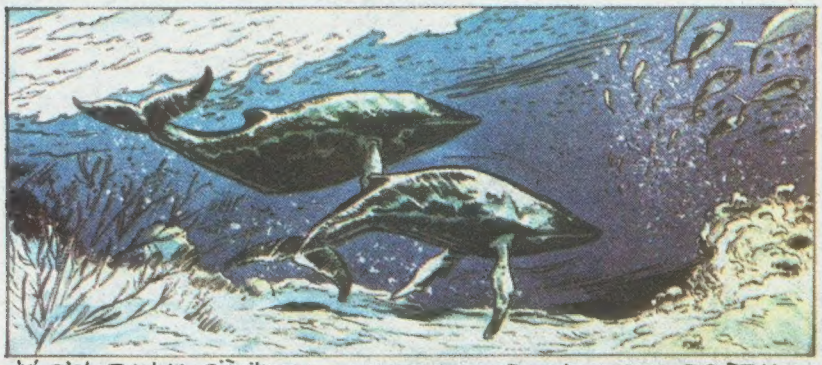

İKİ DİŞİ BALİNA SÜRÜDEN AYRILARAK, SIĞ BİR KOYA DOĞRU YÖNELİYORLAR. BALİNALARDAN BİRİ, ONBİR AYDAN BERİ KARNINDA TAŞIDIĞI YAVRUYU DOĞURACAK.

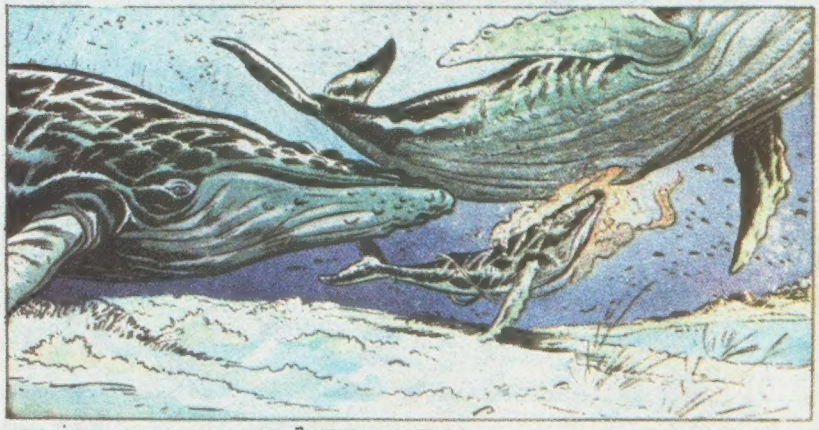

BALİNA YAVRUSUNUN ÖNCE KUYRUĞU GÖRÜNÜYOR, GÖBEK BAĞI HEMEN KOPUYOR. ANNE BALİNA YAVRUSUNU AĞZININ UCUYLA TUTUYOR. "TEYZENİN" DE YARDIMIYLA BEBEĞİ SUYUN ÜSTÜNE DOĞRU İTİYORLAR.

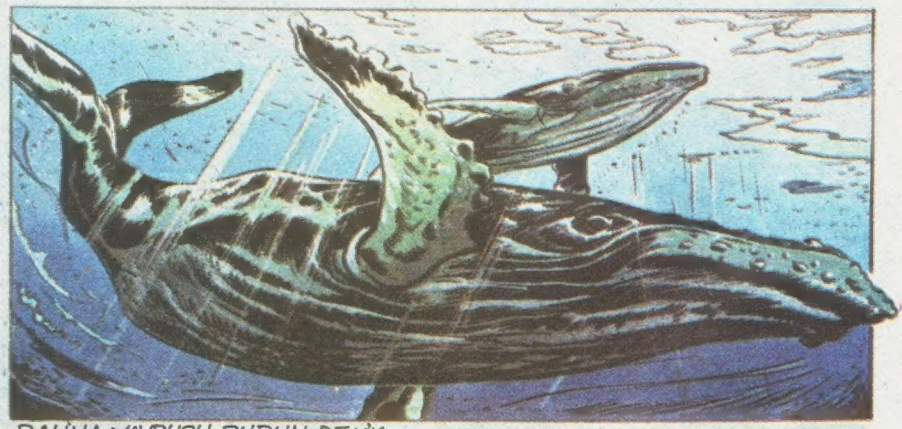

BALİNA YAVRUSU BURUN DELİKLERİNİ AÇIYOR VE İLK KEZ OLARAK CİĞERLERİ HAVA İLE DOLUYOR.

BİR SÜRE SONRA YARDIMA GEREK DUYMADAN KUZEYE DOĞRU YOL ALABİLECEK...

YENİ DOĞAN YAVRUNUN, İLK GÜNLERİ BU ILIK VE SIĞ SULARDA GEÇER. ANNESİYLE OYNAYARAK, YÜZMEYİ VE NEFES ALMAYI ÖĞRENİR... SONRA BİR GÜN ANNESİ ONU DERİN DENİZLERE DOĞRU GÖTÜRÜR

ARTIK, KUZEYE DOĞRU DÖNÜŞ YOLCULUĞU BAŞLAMIŞTIR. BU UZUN YOLCULUK SÜRESİNCE SIK SIK MOLA VERİLİR. ANNE, BEBEĞİNİ EMZİRİR... BEBEK, YAVAŞ YAVAŞ BÜYÜMEKTE VE GÜÇLENMEKTEDİR...

ANCAK, GECE, KARANLIKTA, BÜYÜK GÖLGELERDEN KORUNMAK ZORUNDADIR. HER AN BİR TEHLİKEYLE KARŞILAŞABİLİR

AMA, ANNESİ ONU SÜREKLİ OLARAK İZLER VE SALDIRSAN BALIKLARA KARŞI KUYRUĞUNU BİR SİLAH GİBİ KULLANARAK YAVRUSUNU KORUR

Sürecek

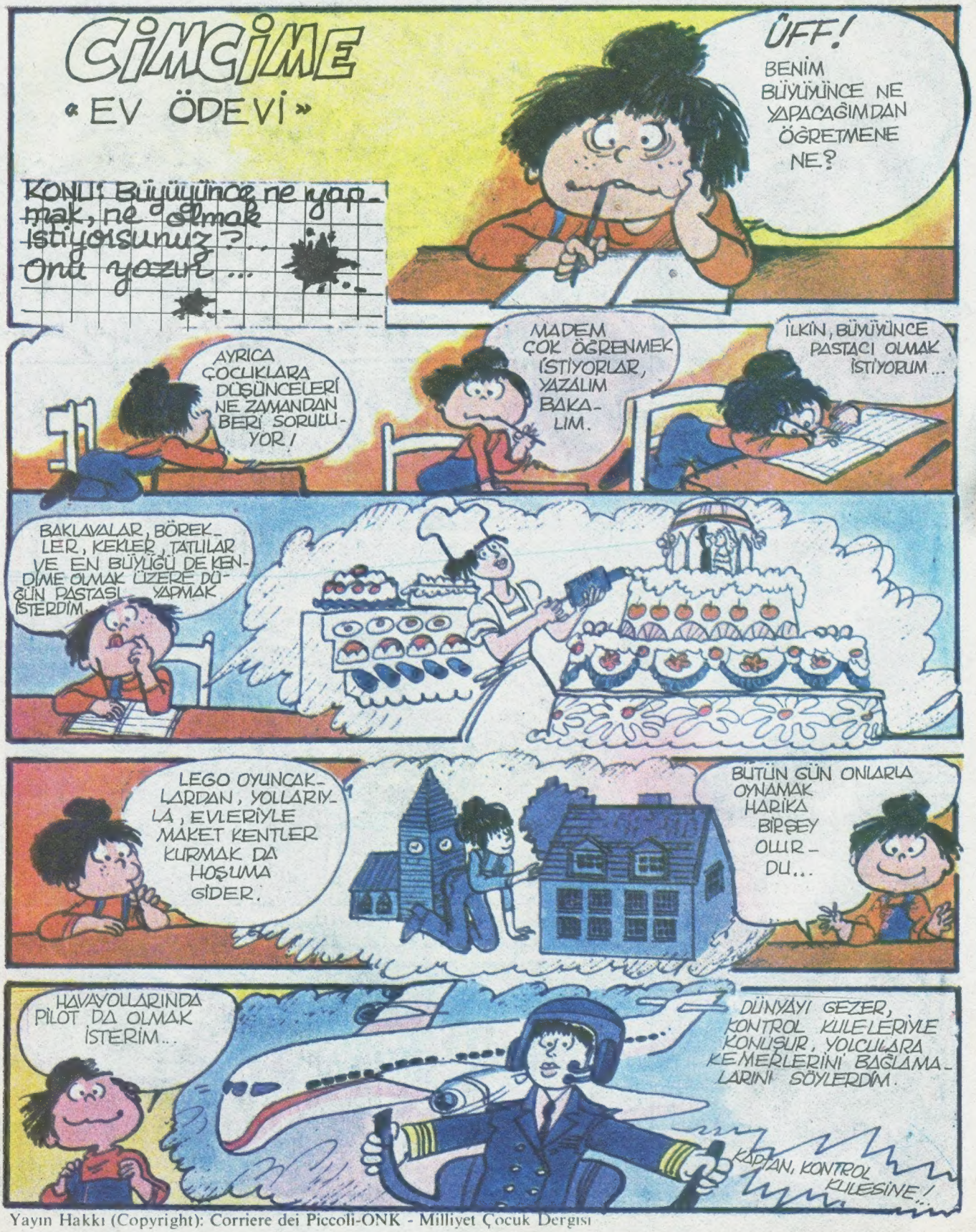

Yayın Hakkı (Copyright): Corriere dei Piccoli-ONK - Milliyet Çocuk Dergisi

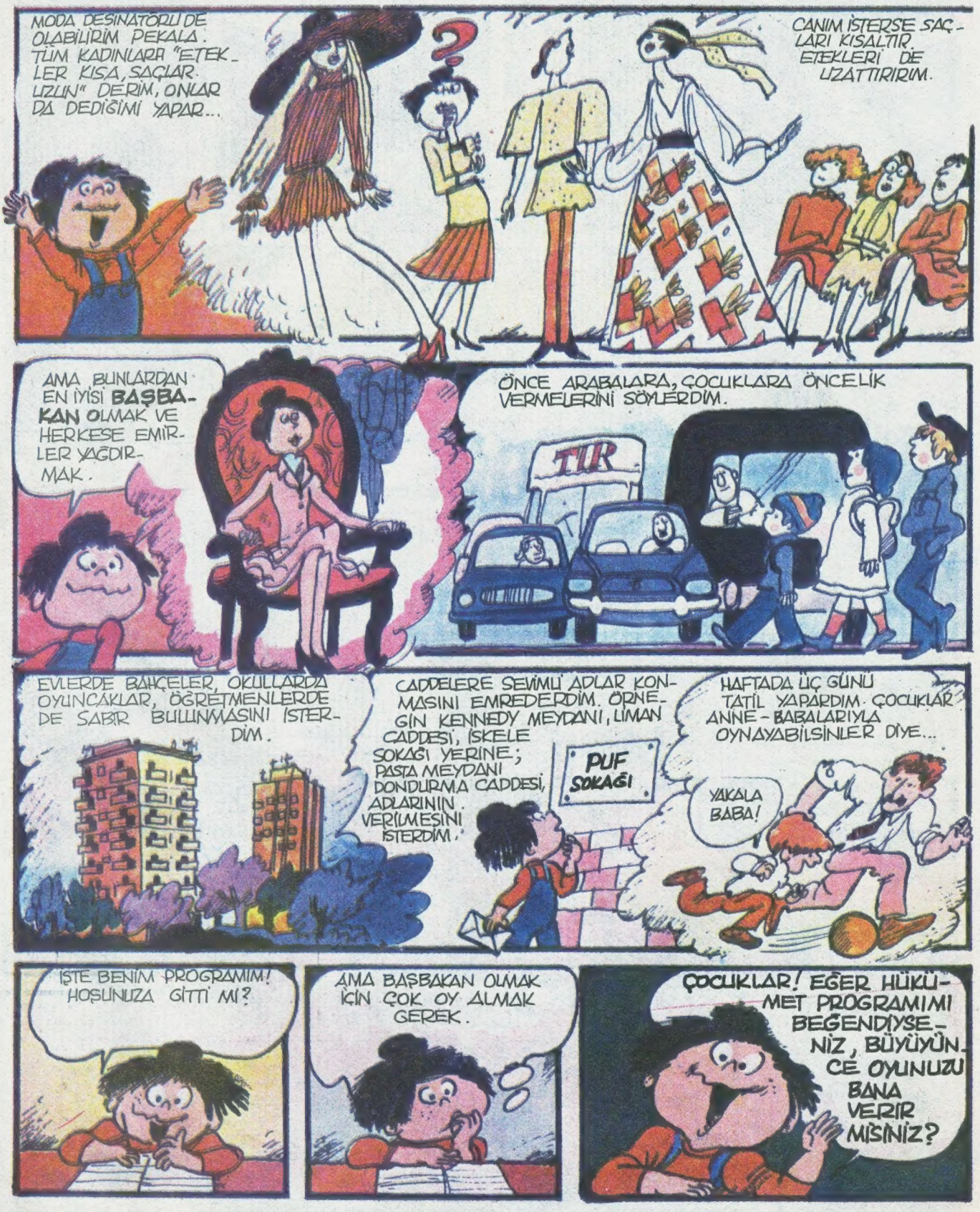
MODA DESİNATÖRÜ DE OLABİLİRİM PEKALA. TÜM KADINLARA "ETEKLER KISA, SAÇLAR UZUN" DERİM, ONLAR DA DEDİĞİMİ YAPAR...
CANIM İSTERSE SAÇLARI KISALTIR, ETEKLERİ DE UZATTIRIRIM.
AMA BUNLARDAN EN İYİSİ BAŞBAKAN OLMAK VE HERKESE EMİRLER YAĞDIRMAK.
ÖNCE ARABALARA, ÇOCUKLARA ÖNCELİK VERMELERİNİ SÖYLERDİM.
TIR
EVLERDE BAHÇELER, OKULLARDA OYUNCAKLAR, ÖĞRETMENLERDE DE SABIR BULUNMASINI İSTERDİM.
CADDELERE SEVİMLİ ADLAR KONMASINI EMREDERDİM. ÖRNEĞİN KENNEDY MEYDANI, LİMAN CADDESİ, İSKELE SOKAĞI YERİNE; PASTA MEYDANI DONDURMA CADDESİ, ADLARININ VERİLMESİNİ İSTERDİM.
PUF SOKAĞI
HAFTADA ÜÇ GÜNÜ TATİL YAPARDIM. ÇOCUKLAR ANNE-BABALARIYLA OYNAYABİLSİNLER DİYE...
YAKALA BABA!
İŞTE BENİM PROGRAMIM! HOŞUNUZA GİTTİ Mİ?
AMA BAŞBAKAN OLMAK İÇİN ÇOK OY ALMAK GEREK.
ÇOCUKLAR! EĞER HÜKÜMET PROGRAMIMI BEĞENDİYSENİZ, BÜYÜYÜNCE OYUNUZU BANA VERİR MİSİNİZ?

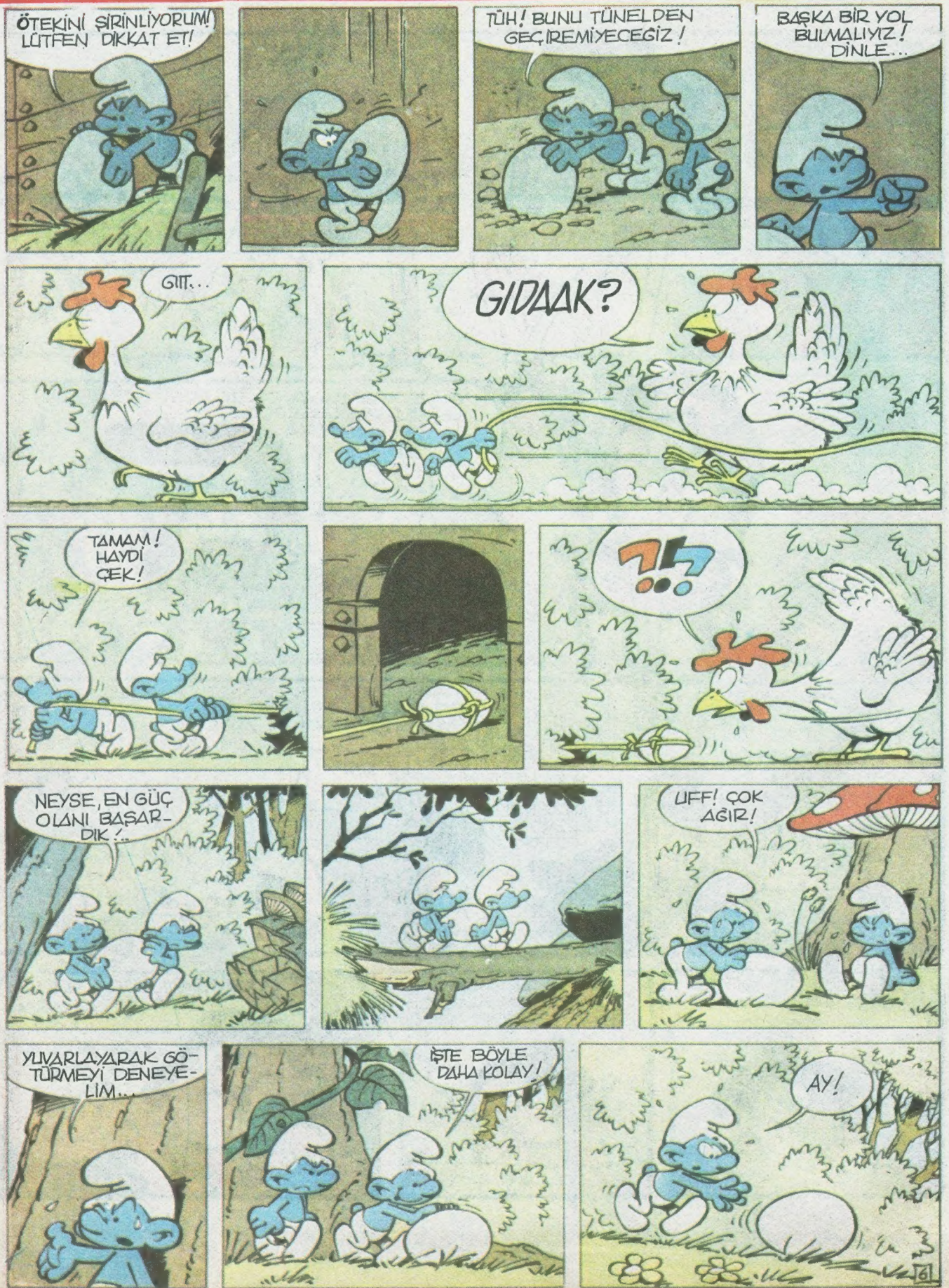

Yayın Hakkı (Copyright): Peyo/Sepp - Milliyet Yayın A.Ş.

HEY DUR!
DURDURUN ŞUNU!
PLOUF
ÇABUK, SUYA ATLAYALIM!
PLITCH
BEN SUDAN NEFRET EDERİM.
ÜF! YÜZÜYOR!
IHIINK! SIRILSIKLAM OLMUŞ BU!
ŞANSIMIZ VAR! ÇATLAMAMIŞ BİLE!
SAATLER SONRA...
KÖYE YAKLAŞTIK!
İŞTE, GÜZEL BİR YUMURTA, ŞİRİN BABA!
YAA!
GÜZEL OLMASINA GÜZEL AMA...
NE YAZIK Kİ...
ALÇIDAN BİR YUMURTA BU!
TOK TOK

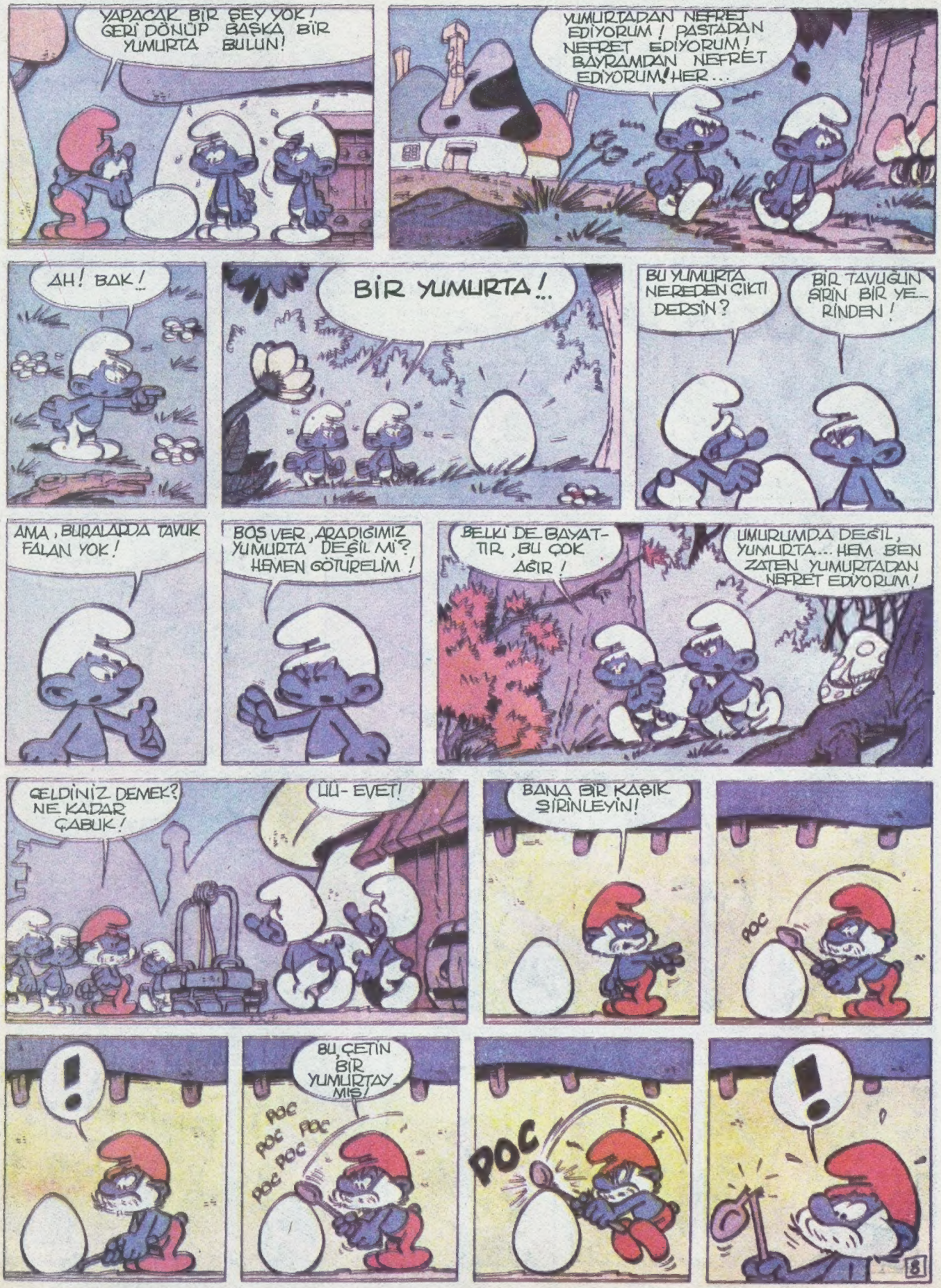
YAPACAK BİR ŞEY YOK! GERİ DÖNÜP BAŞKA BİR YUMURTA BULUN!
YUMURTADAN NEFRET EDİYORUM! PASTADAN NEFRET EDİYORUM! BAYRAMDAN NEFRET EDİYORUM! HER...
AH! BAK!
BİR YUMURTA!..
BU YUMURTA NEREDEN ÇIKTI DERSİN?
BİR TAVUĞUN ŞİRİN BİR YE-RİNDEN!
AMA, BURALARDA TAVUK FALAN YOK!
BOŞ VER, ARADIĞIMIZ YUMURTA DEĞİL Mİ? HEMEN GÖTÜRELİM!
BELKİ DE BAYAT-TIR, BU ÇOK AĞIR!
UMURUMDA DEĞİL, YUMURTA... HEM BEN ZATEN YUMURTADAN NEFRET EDİYORUM!
GELDİNİZ DEMEK? NE KADAR ÇABUK!
LİLİ - EVET!
BANA BİR KAŞIK ŞİRİNLEYİN!
POC
!
BU ÇETİN BİR YUMURTAYMIŞ!
POC POC POC POC POC
POC
!
8

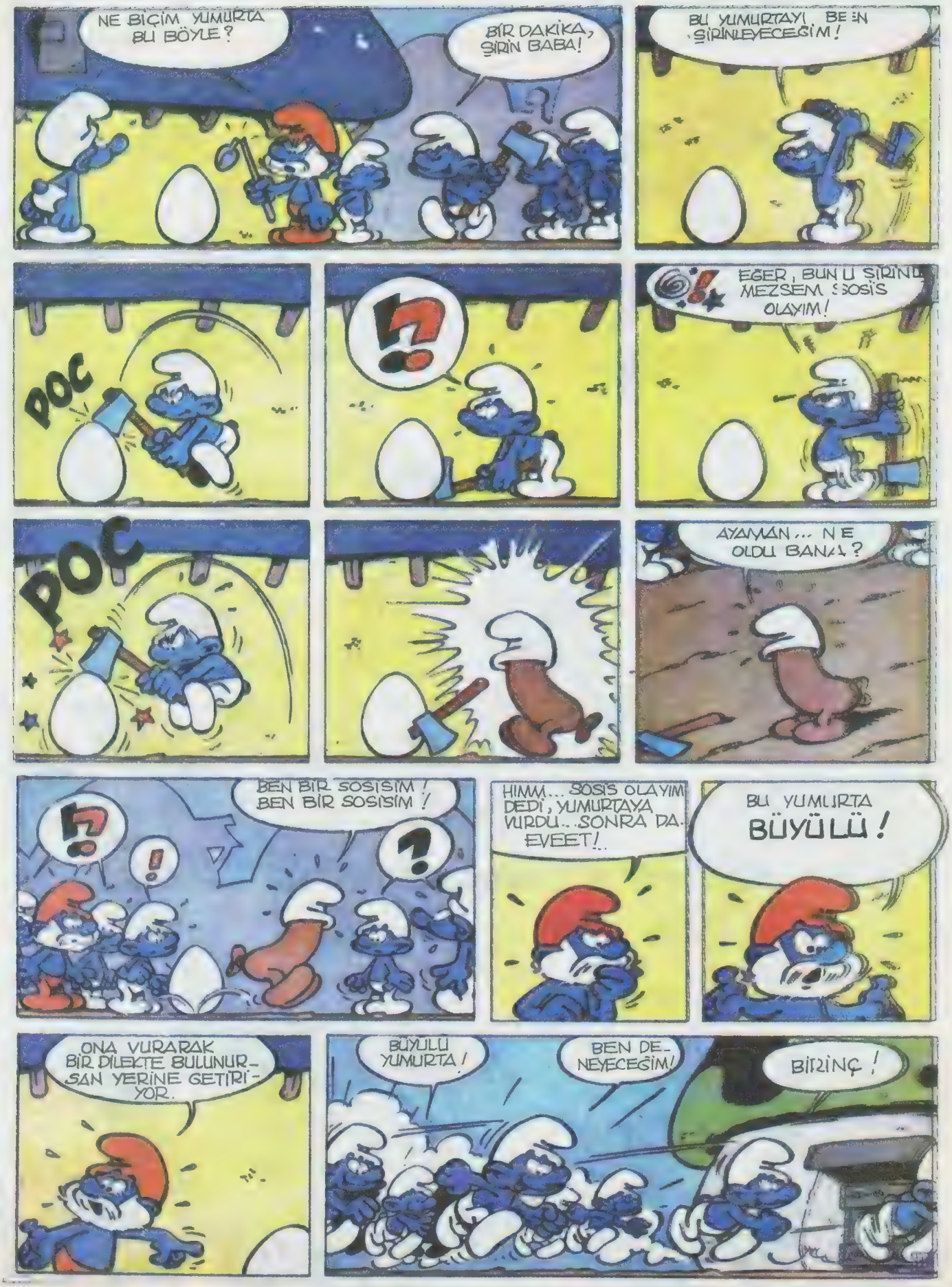
NE BİÇİM YUMURTA BU BÖYLE?
BİR DAKİKA, ŞİRİN BABA!
BU YUMURTAYI BEN ŞİRİNLEYECEĞİM!
POC
?!
EĞER, BUNU ŞİRİNLEMEZSEM SOSİS OLAYIM!
POÇ
AYAYLAN... NE OLDU BANA?
BEN BİR SOSİSİM! BEN BİR SOSİSİM!
HIMM... SOSİS OLAYIM DEDİ, YUMURTAYA VURDU... SONRA DA EVEET!..
BU YUMURTA BÜYÜLÜ!
ONA VURARAK BİR DİLEKTE BULUNURSAN YERİNE GETİRİYOR.
BÜYÜLÜ YUMURTA!
BEN DE-NEYECEĞİM!
BİRİNÇ!

Sürecek

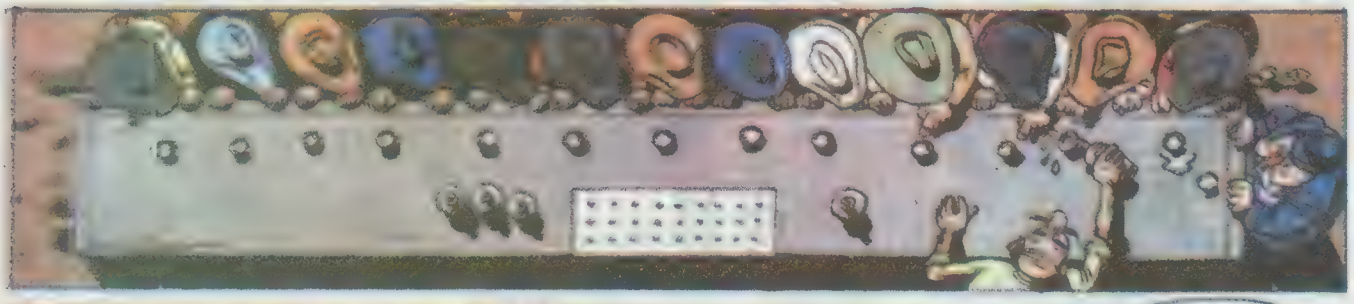

Yayın Hakkı (Copyright): Dargaud - Milliyet Yayınları A.Ş.

SU HA! YÜZSÜZLÜK BU!
BURAYA AYAK YIKAMAYA GELMEDİK!
BİZİMLE DALGA GEÇİYORLAR!
İÇİMDEN HER ŞEYİ KIRMAK GELİYOR!
İYİ FİKİR!
SİŞELERE DOKUNMAYIN!

NE DİYORSUN KARARSIZ PET?
TARAF DEĞİŞTİRMENİN TAM SIRASIDIR. KAVGA BAŞLAYACAK!

MEYHANE GENE HARABEYE DÖNDÜ. HEP RED KİT'İN YÜZÜNDEN!

AMA YETTİ ARTIK! HERKES ATLARA!.. GİDİP BULALIM ŞUNU!

BU SIRADA KAHRAMANLARIMIZIN SAKLANDIĞI YERDE..
AT SESLERİ GELİYOR!

VAY, VAY, VAY!..
CLOPPITY...CLOPPITY...

İZİ VİZİ BULMUŞLAR DÜLDÜL! EN AZ ÜÇ NALA KOŞUP KAÇMAMIZ GEREK!

İŞTE ORADA İLERİ!

ALTI AT, BİR ATTAN FAZLA KOŞAMAZ. BUNLARDAN KURTULMANIN TEK YOLU VAR!

KAYALIKLARDA İZİMİZİ KAYBETTİREBİLİRİZ!.

EYVAH! YOLUN SONUNA CABUK GELDİK!

FARE GİBİ KAPANA KISILDI!

DUR ŞUNU AVLAYALIM!

HEM DE KEMENTLE!

EYVAH!

MADEM ONU DİRİ GETİRDİK, KAFASINDA BENZER DÜŞÜNCELERİ OLANLARA KARŞI BİR ÖRNEK OLARAK KULLANIP YARGILAYALIM.
İYİ DE CEZAEVİNDE ADIM ATACAK YER YOK!
HERKES DIŞARI! ÖNEMLİ BİR TUTUKLUYA YER AÇMAK GEREKİYOR. SİZ SONRA NASIL OLSA GENE DÖNERSİNİZ.
ÇOK YAZIK! BURASI, KASABADA TUTUKLANMA TEHLİKESİ OLMAYAN TEK YERDİ.
YAŞASIN ÖZGÜRLÜK!
GENE İŞE KOYULMALI!
DURUŞMA
RED KİT'İN DURUŞMASI KASABANIN MEYHANESİNDE YAPILACAKTIR. HERKES DAVETLİDİR
MEŞRUBAT - TOMBALA - GÖSTERİLER
DURUŞMA GÜNÜ BAYRAM GİBİ KUTLANIYORDU.
OKUL
DURUŞMA BOYUNCA TATİL
DURUŞMANIN BİLETLERİ BUNLAR! ACELE EDİN! BİTMEK ÜZERE! BU GÜNÜN FİYATLARIYLA!
KARARSIZ PET, YARGIÇ, KIZILDERİLİ JO, SAVUNMA AVUKATI, ADELE JAK VE ÇİFTÇİ SAM JÜRİ BAŞKANI OLACAK. BEN BU DURUŞMADA TARAFSIZ KALMAK İSTİYORUM.
JÜRİ KİMLERDEN OLUŞACAK?
JÜRİYİ BEN SEÇECEĞİM.
İŞTE BAYLAR JÜRİMİZ: BİLL KİD, JESSE JAMES, DALTONLARIN YEĞENLERİ, KALAMİTİ JEYN ... BATININ EN KÖTÜLERİ, EN BERBATLARI AMA DOSTLARIMIZ!
TARİHİ DURUŞMA BAŞLAYABİLİR!

Sürecek

ORMANLAR KRALI ROBİN

Yayın Hakkı (Copyright): Lombard - Milliyet Yayın A.Ş.